

**EXTRAS DE CARTE FUNCIARĂ
PENTRU INFORMARE**

Carte Funciară Nr. 88540 Braila

Nr. cerere	16325
Ziua	07
Luna	03
Anul	2018
Cod verificare	
100055975914	

A. Partea I. Descrierea imobilului

TEREN Intravilan

Nr. CF vechi:44270

Adresa: Loc. Braila, Str Belvedere, Nr. 1, Jud. Braila

Nr. Crt	Nr. cadastral Nr. topografic	Suprafața* (mp)	Observații / Referințe
A1	CAD: 18845	1.696	

Construcții

Crt	Nr cadastral Nr.	Adresa	Observații / Referințe
A1.1	CAD: 18845-C1	Loc. Braila, Str Belvedere, Nr. 1, Jud. Braila	S. construita la sol:422 mp; muzeu

B. Partea II. Proprietari și acte

Înscrieri privitoare la dreptul de proprietate și alte drepturi reale		Referințe
44858 / 27/10/2008		
Hotarare nr. 147, din 23/09/2008 emis de CONSILIUL JUDETEAN (anexa nr.1 la hotararea nr.147/2008; hotararea nr.97/10.11.2004 CJ Braila; anexa la hotararea nr.97/10.11.2004);		
B1	Intabulare, drept de PROPRIETATE, dobandit prin Lege, cota actuala 1/1 1) JUDEȚUL BRAILA, domeniu public OBSERVATII: (provenita din conversia CF 44270)	A1
B2	Intabulare, drept de PROPRIETATE, dobandit prin Lege, cota actuala 1/1 1) JUDEȚUL BRAILA, domeniu public	A1.1
73564 / 26/10/2015		
Act Administrativ nr. 1412, din 04/07/2015 emis de DIRECTIA JUDETEANA PENTRU CULTURA BRAILA (adresa nr.2327/23.10.2015 OCPI Braila);		
B3	se noteaza calitatea de monument istoric	A1, A1.1

C. Partea III. SARCINI

Înscrieri privind dezmembrămintele dreptului de proprietate, drepturi reale de garanție și sarcini		Referințe
44858 / 27/10/2008		
Decizie nr. 54, din 28/02/1987 emis de Consiliul Popular al Judetului Braila;		
C1	se intabuleaza dreptul de administrare 1) MUZEUL BRAILA OBSERVATII: (provenita din conversia CF 44270)	A1, A1.1

Anexa Nr. 1 La Partea I**Teren**

Nr cadastral	Suprafața (mp)*	Observații / Referințe
CAD: 18845	1.696	

* Suprafața este determinată în planul de proiecție Stereo 70.

DETALII LINIARE IMOBIL

*Geometria pentru acest imobil nu a fost g sit.***Date referitoare la teren**

Nr Crt	Categorie folosință	Intra vilan	Suprafața (mp)	Tarla	Parcelă	Nr. topo	Observații / Referințe
1	curti constructii	DA	1.696	-	-	-	

Date referitoare la construcții

Crt	Număr	Destinație construcție	Supraf. (mp)	Situație juridică	Observații / Referințe
A1.1	CAD: 18845-C1	construcții administrative și social culturale	422	Cu acte	S. construita la sol:422 mp; muzeu

Certific că prezentul extras corespunde cu pozițiile în vigoare din cartea funciară originală, păstrată de acest birou.

Prezentul extras de carte funciară este valabil la autentificarea de către notarul public a actelor juridice prin care se sting drepturile reale precum și pentru dezbateră succesiunilor, iar informațiile prezentate sunt susceptibile de orice modificare, în condițiile legii.

S-a achitat tariful de 20 RON, -Chitanta internă nr.123062/07-03-2018 în suma de 20, pentru serviciul de publicitate imobiliară cu codul nr. 272.

Data soluționării,
08-03-2018

Data eliberării,
/ /

Asistent Registrator,
ALICE ROXANA MUSAT

(parafa și Semnătura)

Referent,

(parafa și semnătura)

21.03.2018

C. Parafă și Semnătură

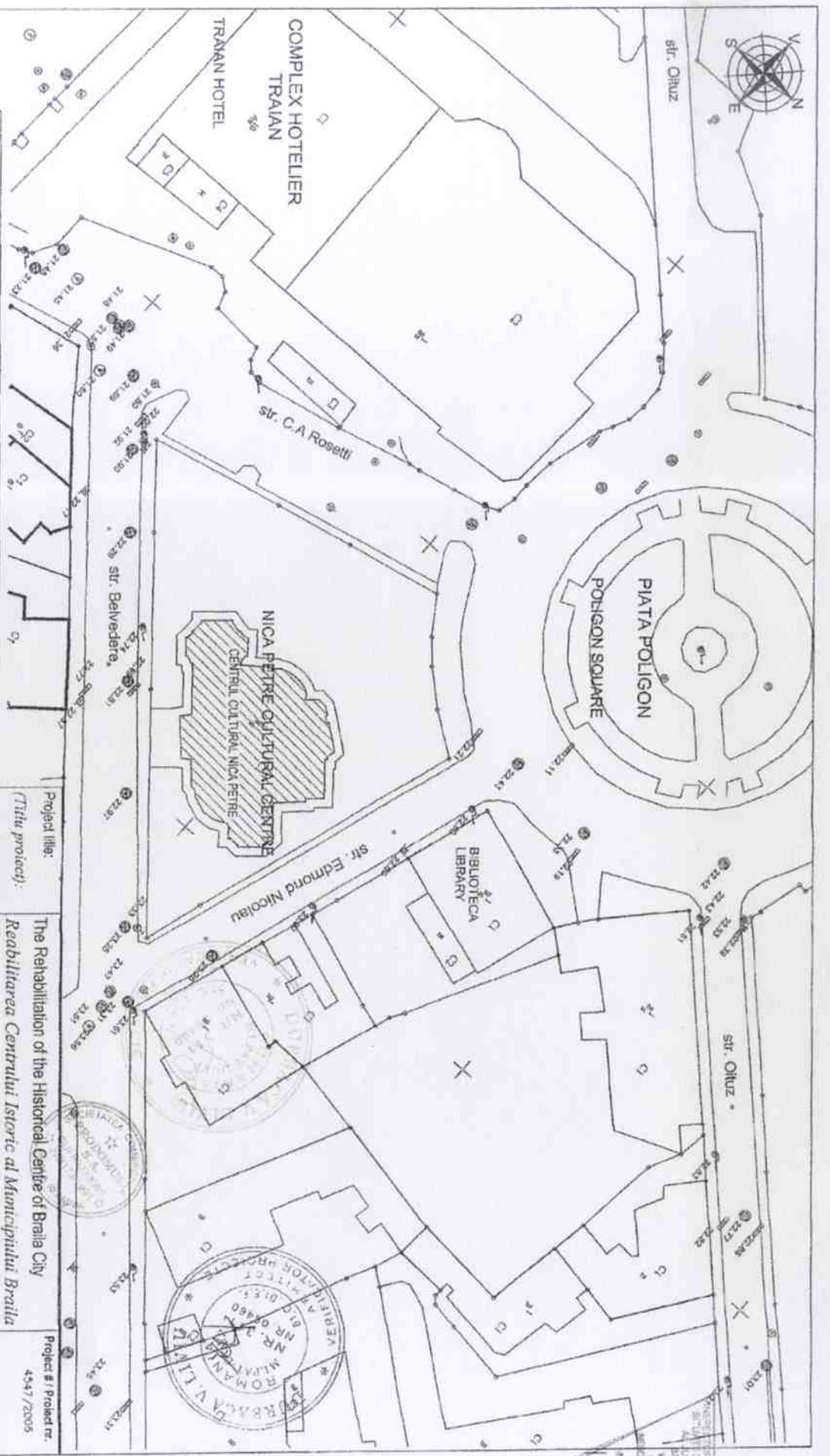

Phare **PHARE 2004 ESC PROGRAMME**
LARGE SCALE INFRASTRUCTURE PROJECTS

Contracting Authority: GOVERNULUI DE ROMANIA
 MINISTRY OF EUROPEAN INTEGRATION
 GENERAL DIRECTORATE FOR REGIONAL DEVELOPMENT

Client Name / Contract Name: CATEGORIA ROMANIEI
 ADMINISTRATIILE INTERNAZIONALE EUROPEENE
 DIRECTIA GENERALA DE DEZVOLTARE REGIONALA

Beneficiary: Braila County Council

Beneficiary: Consiliul Județean Braila

Project title: The Rehabilitation of the Historical Centre of Braila City

(Title project): Reabilitarea Centrului Istoric al Municipiului Braila

Project # / Project nr.: 4547 / 2005

Consultant: ARUP

Consultant: idiroesse

Expert: EXPERT

Project: PRODOMUS S.A. BRAILA

Infrastructure: Infrastructura

Project 2002: PROJECT 2002

Designer (Projectant): S.C. PRODOMUS S.A. BRAILA

Designing Title (Title designer): NICU PETRE CULTURAL CENTRE - SETTING PLAN

Central CULTURAL NICU PETRE - PLAN DE SITUATIE

Designed (Proiectat): arch. Gianzo Daniela

Checked (Verificat): arch. Bogdanu Doru

Design Manager (Șef de Proiect): M. M. M. M.

Date (Data): April / 2006

Scale (Scara): 1:500

Drawing # / Plan nr.: 03 - A1



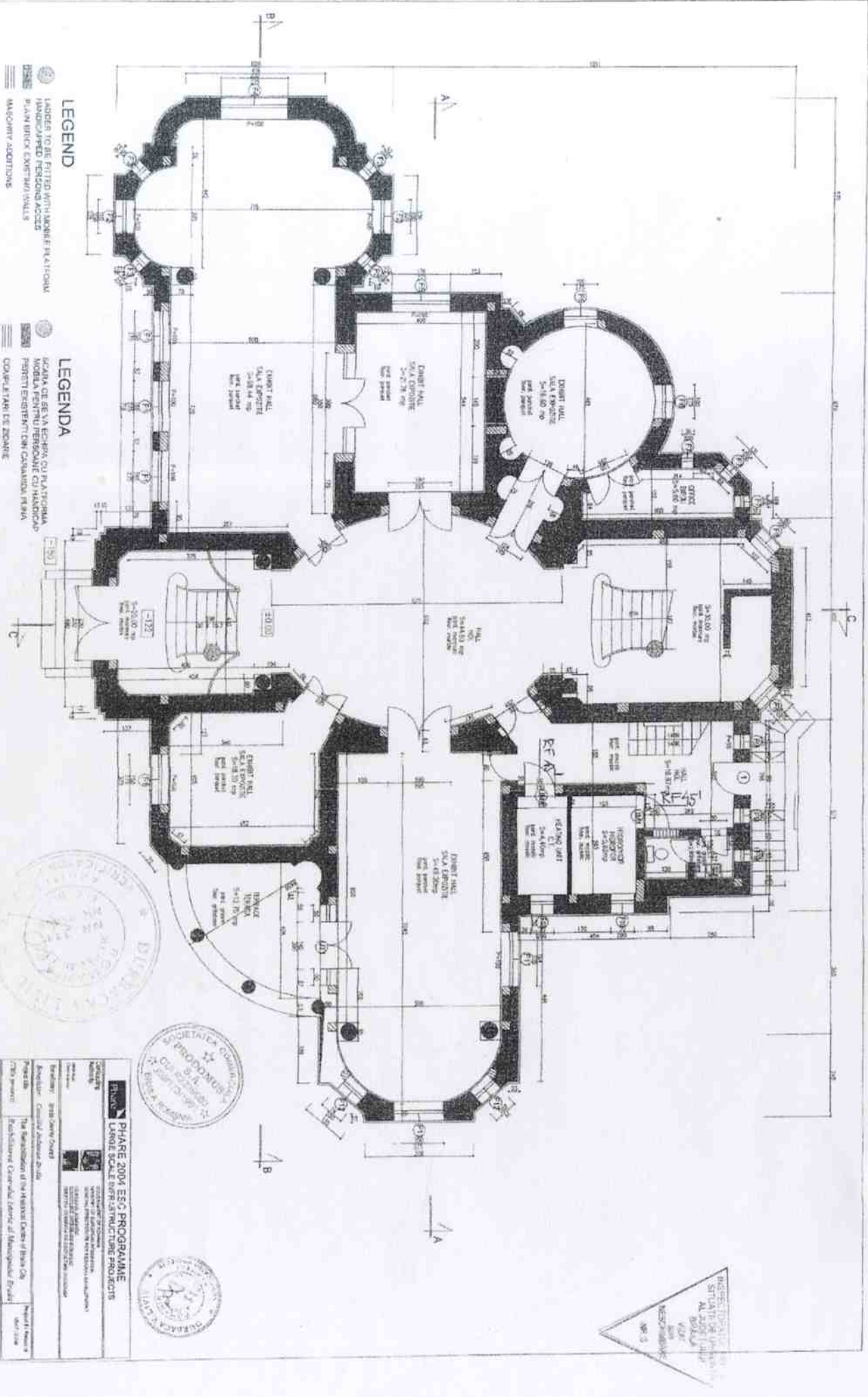

LEGEND

- UNDER FLOOR FITTED WITH MOBILE PLATFORM
- HANDICAPPED PERSONS ACCESS
- MASONRY ADDITIONS
- MAJOR ITEMS TO BE REMOVED
- REINFORCED CONCRETE
- CONSTRUCTION ITEM (COLUMNS, COATING)
- CAST-IN-PLACE CONCRETE
- MASONRY
- TRENCHES

LEGENDA

- ZONEA DE REPARATIE SA SI INLOCUIRE
- PARTI EXISTENTE DIN CANADA 1994
- DESCRIEREA ZONEI
- ELEMENTE DE CONSOLIDARE DIN NOI PROIECT
- PARTI EXISTENTE DIN CANADA 1994
- REZERVOR CONCRET
- MURURI
- CANALIZATII



PHASE 2004 ESC PROGRAMME	
LARGE SCALE INFRASTRUCTURE PROJECTS	
Client:	SC PROIECTAREA SA BREVETA
Architect:	ARUP
Contract:	CONTRACT DE PROIECTARE SI EXECUTIE
Project No.:	130
Scale:	1:50
Date:	10/01/2004
Author:	ARUP
Check:	ARUP
Approved:	ARUP

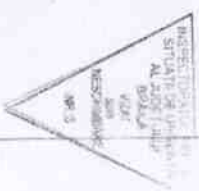

INSPECTIUNEA DE STAT AL ANULUI 2011
 B. 11.1.1
 VERIFICAREA
 NR. 7



PHARE 2004 ESC PROGRAMME LARGE SCALE INFRASTRUCTURE PROJECTS	
Client	Ministry of Infrastructure Projects, Republic of Moldova
Project Name	The Rehabilitation of the Historical Centre of Bălăneasa City
Project No.	44-1/2004
Design Phase	ARUP CONSULTANTS EXPERT
Design Consultant	SC PRODIMIS S.A. BRAILA
Project Location	Moldova
Scale	1:100
Sheet No.	01-12

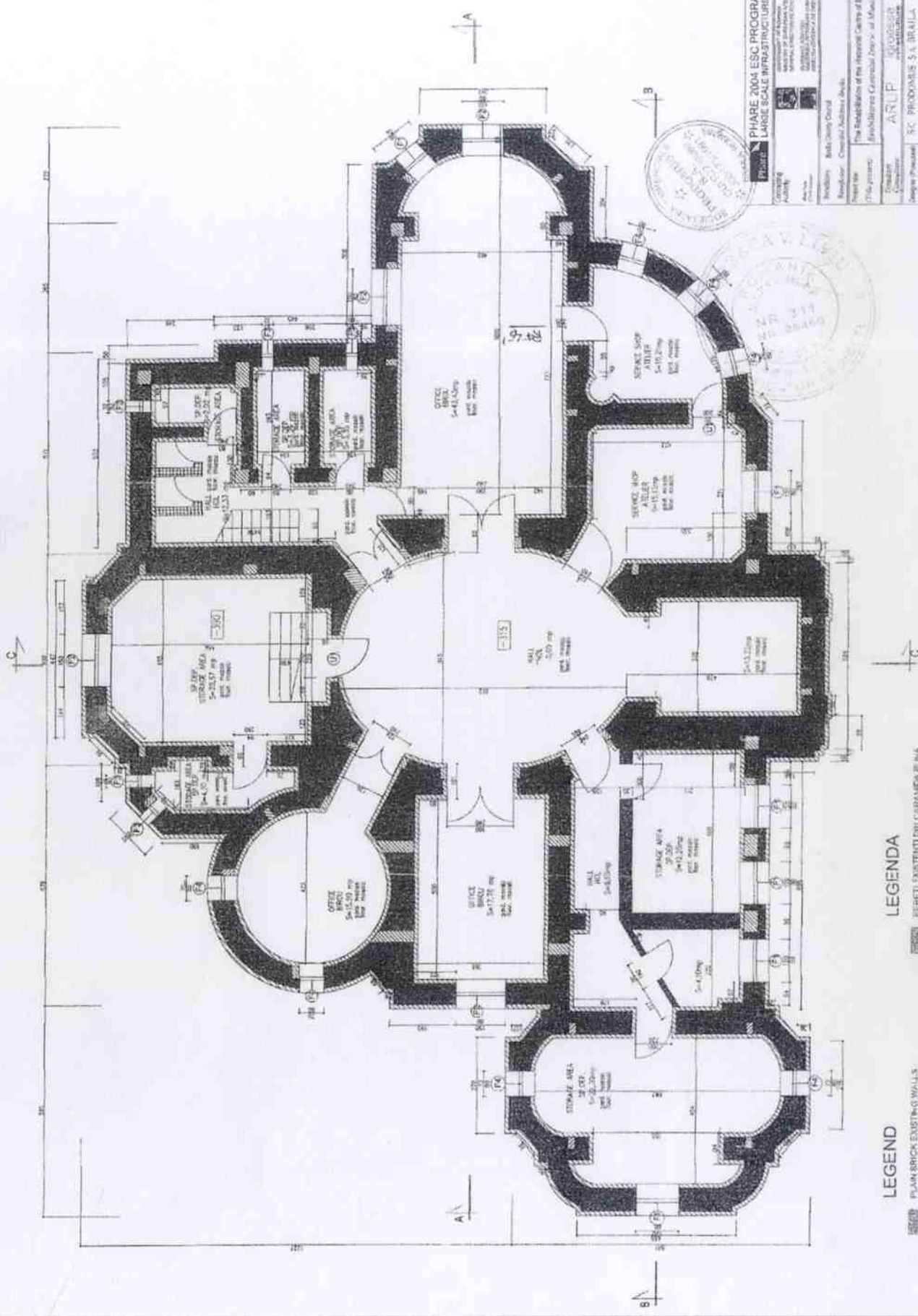

LEGENDA	
	PERETI EXISTENTI DIN CARAMENI PLINA
	PERETI NESTRUCTURALI CE SE DEMOLEAZA
	ELEMENTE DE CONCRET ARMAT (IN ANCHORAJI (PILASTRI, COLONELI))

LEGEND	
	PLAIN BRICK EXISTING WALLS
	NON-STRUCTURAL WALLS TO BE DEMOLISHED
	REINFORCED CONCRETE
	CONSOLIDATION ITEM CORES, CONCRETE

STATAS PĒCĀ
 DE JĀRĀNTA
 APSTĀTĪ
 BĪVALĀ
 VĒST
 SĪKĀRĪGĀ
 NR. 1

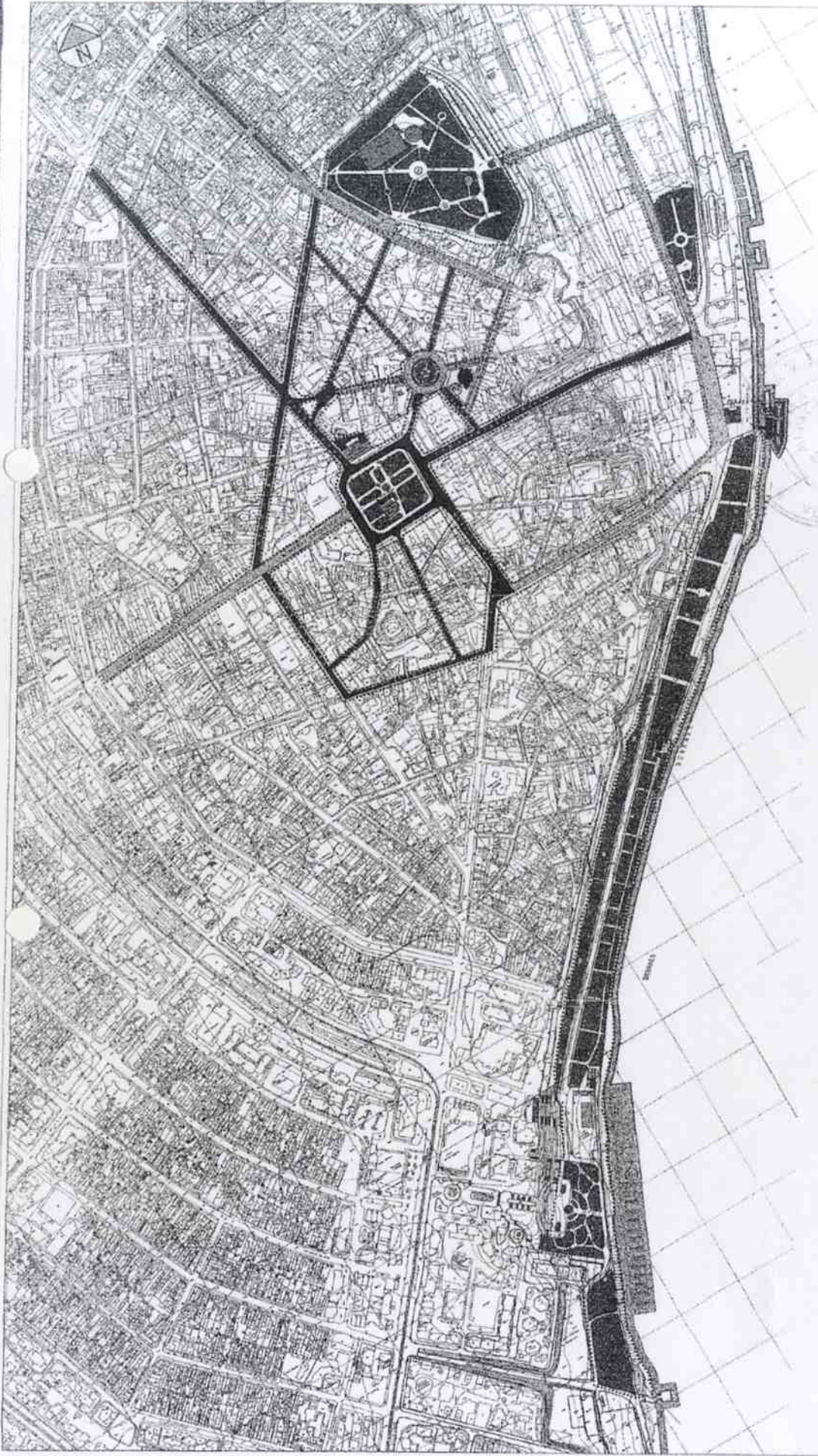

PHASE 2004-2010 PROGRAMME
 DE JĀRĀNTA APSTĀTĪ BĪVALĀ VĒST SĪKĀRĪGĀ NR. 1

PLAN GENERAL LAYOUT

Scale: 1:1000

Author: [Name]

Client: [Name]

Date: [Date]

NEW CONSTRUCTION ITEMS

- ROAD BRIDGES
- NEW BUILDINGS
- NEW PUBLIC BUILDINGS
- NEW SPORTS FACILITIES

CONSTRUCTION NOB

- ROAD BRIDGES
- NEW BUILDINGS
- NEW PUBLIC BUILDINGS
- NEW SPORTS FACILITIES

CONSTRUCTIONS ITEMS TO BE REHABILITATED

- ROAD BRIDGES
- NEW BUILDINGS
- NEW PUBLIC BUILDINGS
- NEW SPORTS FACILITIES

CONSTRUCTION CARE OF REHABILITATION

- ROAD BRIDGES
- NEW BUILDINGS
- NEW PUBLIC BUILDINGS
- NEW SPORTS FACILITIES

LEGENDA

- ROAD BRIDGES
- NEW BUILDINGS
- NEW PUBLIC BUILDINGS
- NEW SPORTS FACILITIES

